ORGANIGRAMMA D'ISTITUTO – a.s. 2026/27

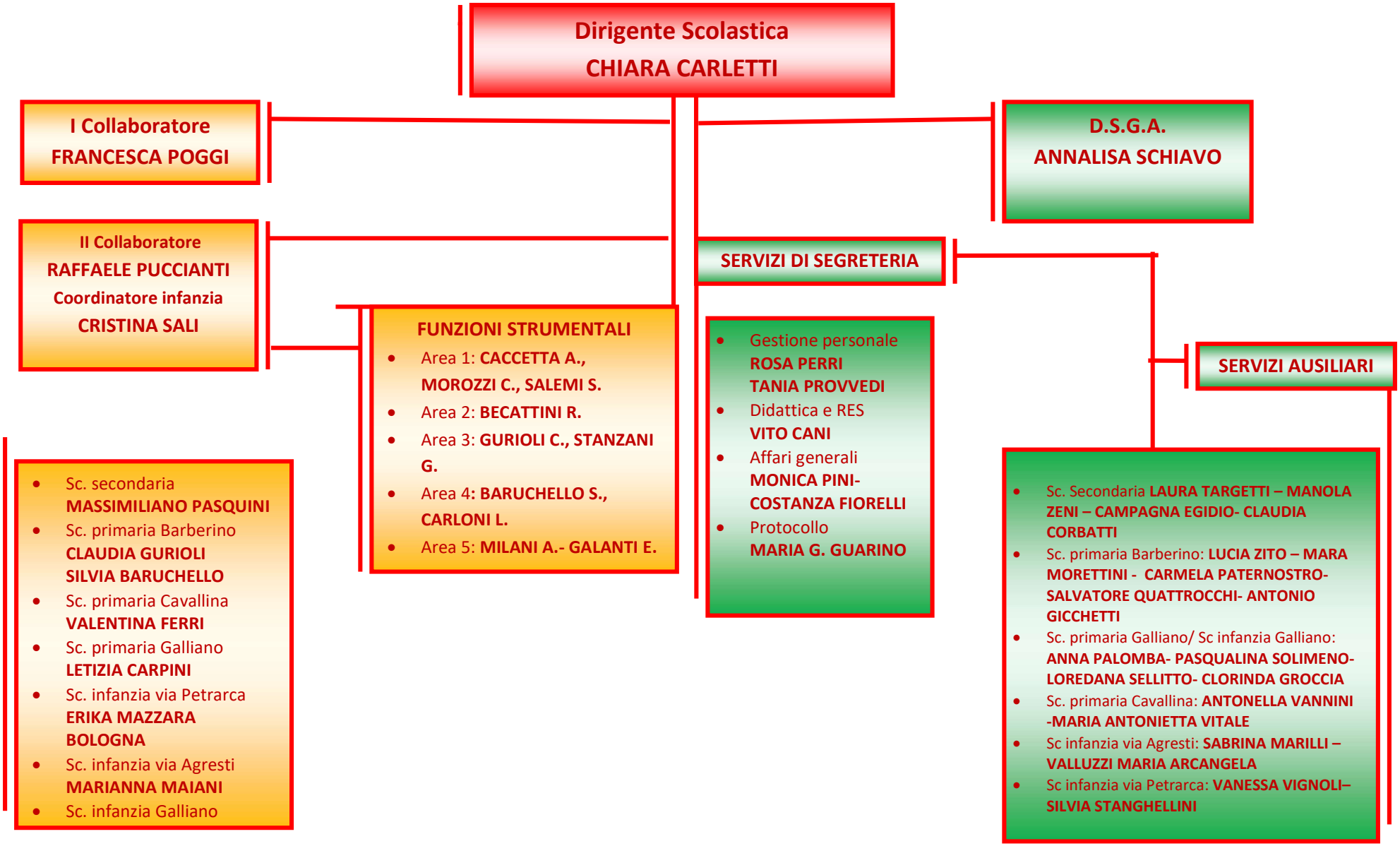

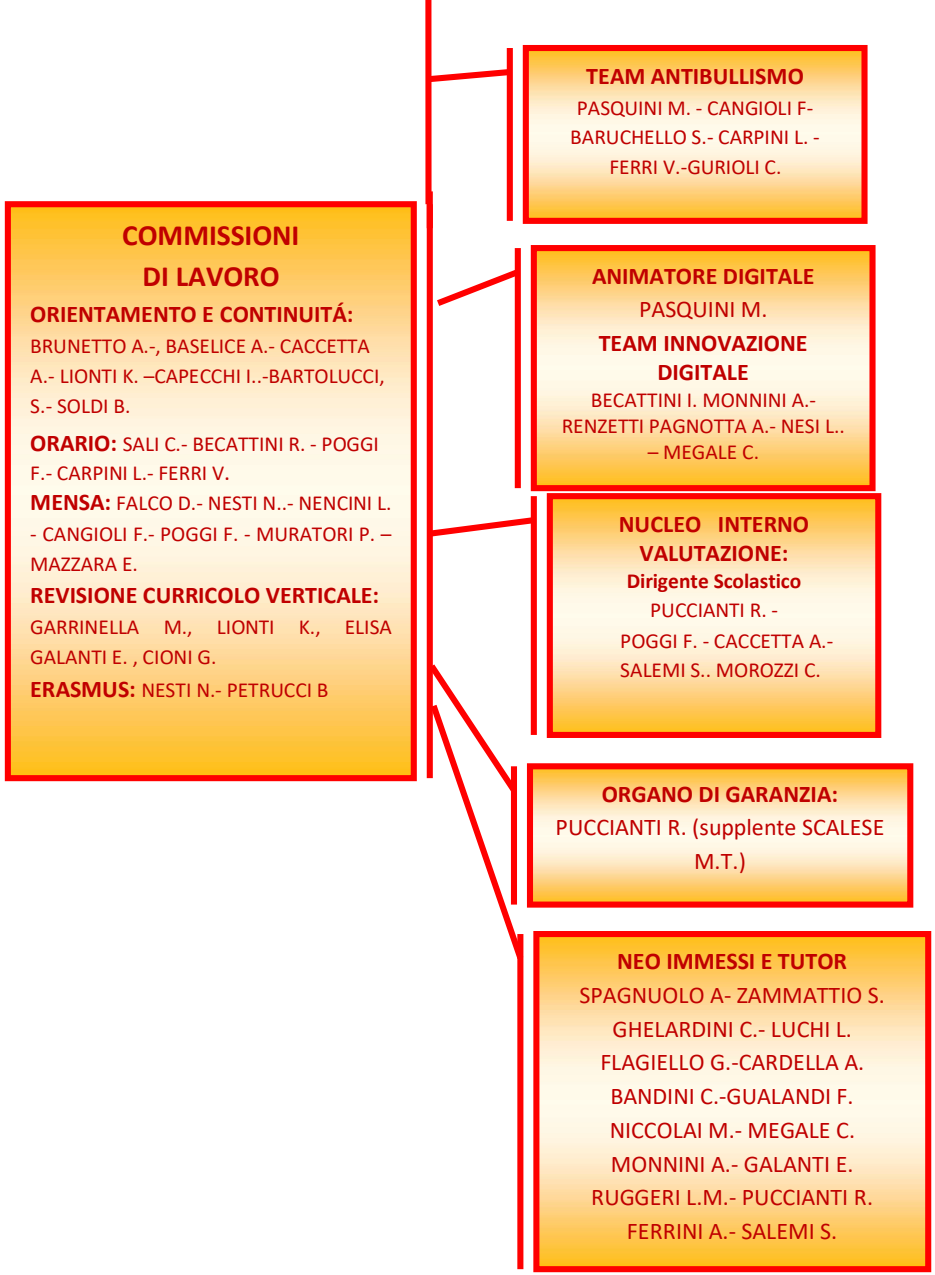
COMMISSIONI
DI LAVORO
ORIENTAMENTO E CONTINUITÁ:
BRUNETTO A.-, BASELICE A.- CACCETTA A.- LIONTI K. –CAPECCHI I..-BARTOLUCCI, S.- SOLDI B.
ORARIO: SALI C.- BECATTINI R. - POGGI F.- CARPINI L.- FERRI V.
MENSA: FALCO D.- NESTI N..- NENCINI L. - CANGIOLI F.- POGGI F. - MURATORI P. – MAZZARA E.
REVISIONE CURRICOLO VERTICALE:
GARRINELLA M., LIONTI K., ELISA GALANTI E. , CIONI G.
ERASMUS: NESTI N.- PETRUCCI B
TEAM ANTIBULLISMO
PASQUINI M. - CANGIOLI F- BARUCHELLO S.- CARPINI L. - FERRI V.-GURIOLI C.
ANIMATORE DIGITALE
PASQUINI M.
TEAM INNOVAZIONE DIGITALE
BECATTINI I. MONNINI A.- RENZETTI PAGNOTTA A.- NESI L.. – MEGALE C.
NUCLEO INTERNO VALUTAZIONE:
Dirigente Scolastico
PUCCIANTI R. -
POGGI F. - CACCETTA A.-
SALEMI S.. MOROZZI C.
ORGANO DI GARANZIA:
PUCCIANTI R. (supplente SCALESE M.T.)
NEO IMMESSI E TUTOR
SPAGNUOLO A- ZAMMATTIO S.
GHELARDINI C.- LUCHI L.
FLAGIELLO G.-CARDELLA A.
BANDINI C.-GUALANDI F.
NICCOLAI M.- MEGALE C.
MONNINI A.- GALANTI E.
RUGGERI L.M.- PUCCIANTI R.
FERRINI A.- SALEMI S.